

Sección A (entrada o salida alternativa, desde Entrerrios)

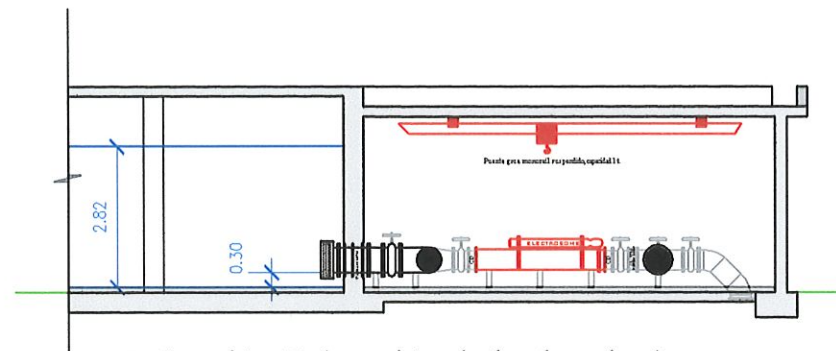

Sección B (succión de las bombas)

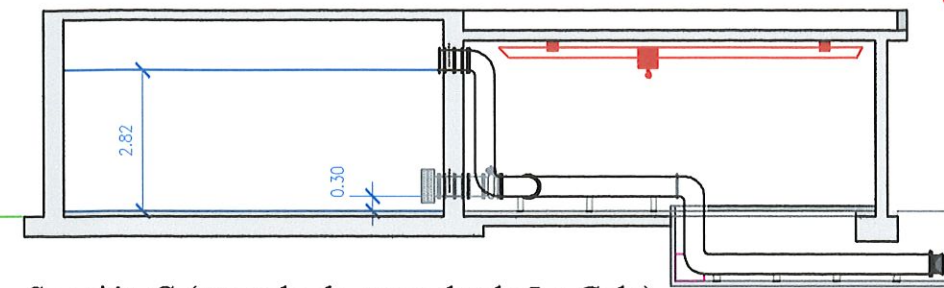
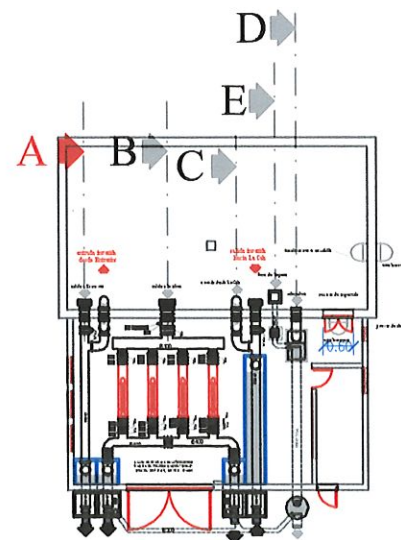

Sección C (entrada de agua desde La Cala)

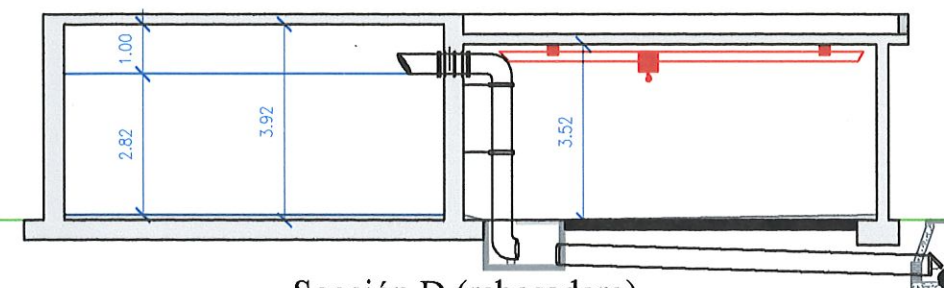

Sección D (rebosadero)

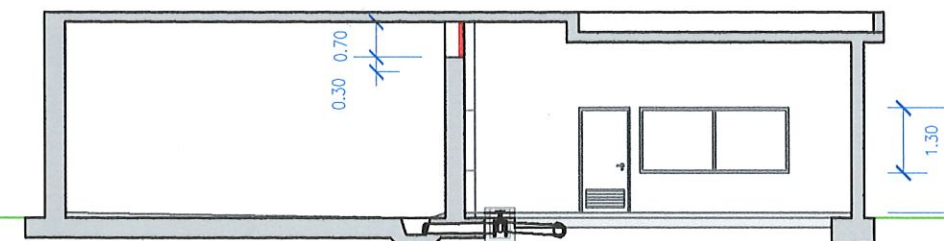

Sección E (limpieza de cisterna y ventana de inspección)



APROBADO DEFINITIVAMENTE
CON FECHA:

16 NOV. 2007

EL SECRETARIO



Promotor
D.Javier González-Gancedo VITANIA RESIDENCIAL S.A.

Proyectista:
Antonio López García
Colegiado N° 4346 del Colegio Oficial de Ingenieros Técnicos Industriales de Málaga

Proyecto Ejecución.

Control:



PROYECTO DE CONEXIÓN DE INFRAESTRUCTURAS DE LA URBANIZACIÓN "LAGAR-MARTELL",
SECTOR SUP C 10, CALA DE MIJAS.

100

ABASTECIMIENTO DE AGUA

Escala:
1:150

Fecha:
6 de marzo de 2007

UR.

ESTACION DE IMPULSION N° 2
(COTA DE UBICACIÓN: +89,00)

INSTALACIONES: SECCIONES

AG.

20 202